Проект внесения изменений в генеральный план городского округа Домодедово Московской области

Карта существующего использования территории в границах муниципального образования, М 1:10 000

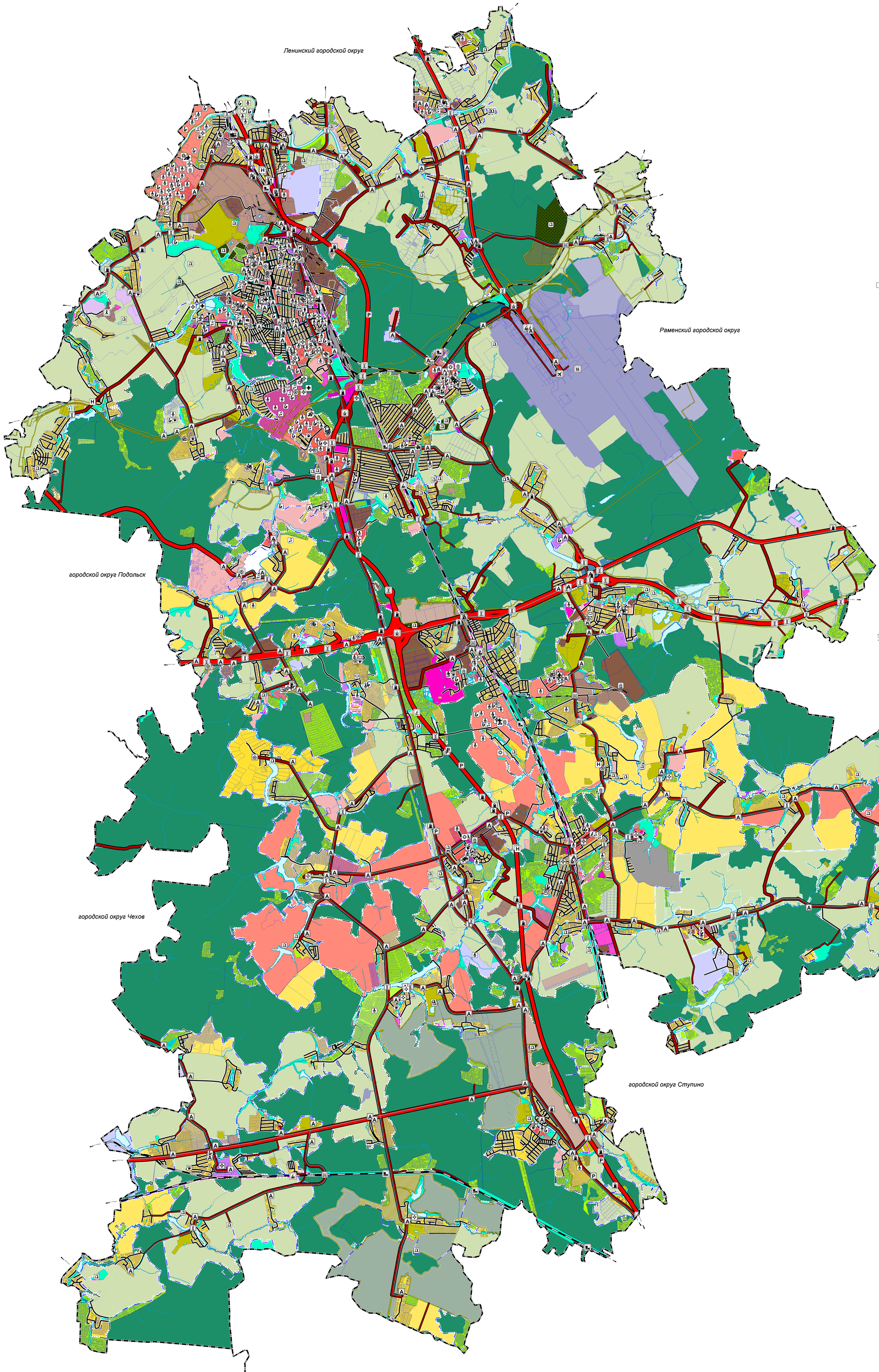

УСЛОВНЫЕ ОБОЗНАЧЕНИЯ

Границы

- Городского округа Домодедово
- Границы населённых пунктов, поставленные на кадастровый учет*
- Границы населённых пунктов (утверждение решением Совета депутатов городскогокруга Домодедово Московской области от 03.06.2019 № 1-4962 «Об утверждении изменений в генеральный план городского округа Домодедово Московской области». Решением определено, что в отношении земельных участков, имеющих пересечение с земельными участками государственного лесного фонда, изменения в генеральный план вступают в силу с момента устранения противоречий в сведениях ЕГРН и ГЛФ на основании Акта об изменении документальной информации ГЛФ реестра или вступившим в силу решениями судов)
- Границы населённых пунктов утверждаемые
- Зон планируемого строительства по утвержденным проектам планировки*
- Участков региональной собственности
- Участков муниципальной собственности
- Земельных участков поставленных на кадастровый учет*

Территории

- многоквартирной жилой застройки
- индивидуальной жилой застройки
- объектов общественно-делового назначения
- специализированной общественной застройки
- размещение производственных объектов
- объектов коммунального назначения
- сельскохозяйственных угодий
- садоводческих и огороднических некоммерческих объединений граждан
- объектов сельскохозяйственного производства
- озелененных территорий общего пользования
- лесов
- объектов спортивного назначения
- объектов отдыха и туризма
- кладбищ
- складирования и захоронения отходов
- специального назначения
- объектов автомобильного транспорта
- объектов железнодорожного транспорта
- объектов воздушного транспорта
- водных объектов
- особо экономических зон

Незастроенные территории с учетом сведений ГКН

- многоквартирной жилой застройки
- индивидуальной жилой застройки
- объектов жилой и общественно-деловой застройки
- объектов общественно-делового назначения
- размещение производственных объектов
- объектов коммунального назначения
- объектов сельскохозяйственного производства
- садоводческих и огороднических некоммерческих объединений граждан
- объектов спортивного назначения
- объектов отдыха и туризма
- объектов автомобильного транспорта
- объектов железнодорожного транспорта
- объектов воздушного транспорта
- кладбищ

Объекты федерального, регионального, местного значения**

местного значения / регионального значения / федерального значения

- Дошкольная образовательная организация
- Общеобразовательная организация
- Организация дополнительного образования
- Объект культурно-просветительного назначения
- Объект культурно-досугового (клубного) типа
- Зрелищная организация
- Объект спорта, включающий раздельно нормируемые спортивные сооружения (объекты) (в т. ч. физкультурно-оздоровительный комплекс)
- Спортивное сооружение
- Комплексные, полустационарные и нестационарные организации социального обслуживания
- Детский оздоровительный лагерь
- Кладбище
- Крематорий
- Стационарный пункт наблюдений за состоянием окружающей природной среды, ее загрязнением

Транспортная инфраструктура

сущ.

Железнодорожные пути

- Железнодорожные пути общего пользования
- Железнодорожные путь необщего пользования

Автомобильные дороги

- Автомобильные дороги федерального значения
- Автомобильные дороги регионального или межмуниципального значения
- Автомобильные дороги местного значения

Улично-дорожная сеть

- Магистральные улицы общегородского значения регулируемого движения
- Магистральные улицы районного значения
- Улицы и дороги местного значения
- Дорожки велосипедные

Линии общественного пассажирского транспорта

- Автобусные линии

Объекты транспортного обслуживания**

Местного значения / регионального значения / федерального значения

- Автовокзал
- Железнодорожный вокзал
- Железнодорожная станция
- Остановочный пассажирский железнодорожный пункт
- Железнодорожный переезд
- Международный аэропорт
- Посадочная площадка
- Мостовое сооружение
- Транспортная развязка в разных уровнях
- Пешеходный переход в разных уровнях
- Станция автозаправочная
- Станция технического обслуживания
- H Мотель
- A Остановочный пункт
- P Стоянка (парковка) автомобилей
- Пункт пропуска через Государственную границу

Примечание:
* В соответствии со сведениями ИСОГД МО
** Планируемые объекты федерального и регионального значения приводятся для информативной целостности документа и не являются предметом утверждения настоящего генерального плана

Разработано в масштабе 1:10 000, отображено в масштабе 1:25 000

Должность	ФИО	Подпись	Дата	Государственное задание от 22.07.2021 № 8340003 (версия № 3) (№ реестровой записи 285381001000000010001)		
Руководитель проекта	Урюков А.Н.			Московская область, городской округ Домодедово		
Главный специалист	Котчина П.С.					
Рук. МУП	Ижорина Н.В.					
Нач.отдела № 1	Худолеева И.В.			Проект внесения изменений в генеральный план городского округа Домодедово Московской области	Стадия	Лист	Листов
Вед. архитектор	Куликова Н.С.				ГП	12	9
				Карта существующего использования территории в границах муниципального образования	ГАУ МО "НИиПИ градостроительства"		
Экономист	Волкова А.А.						